

Villas teintées en vert sur le plan

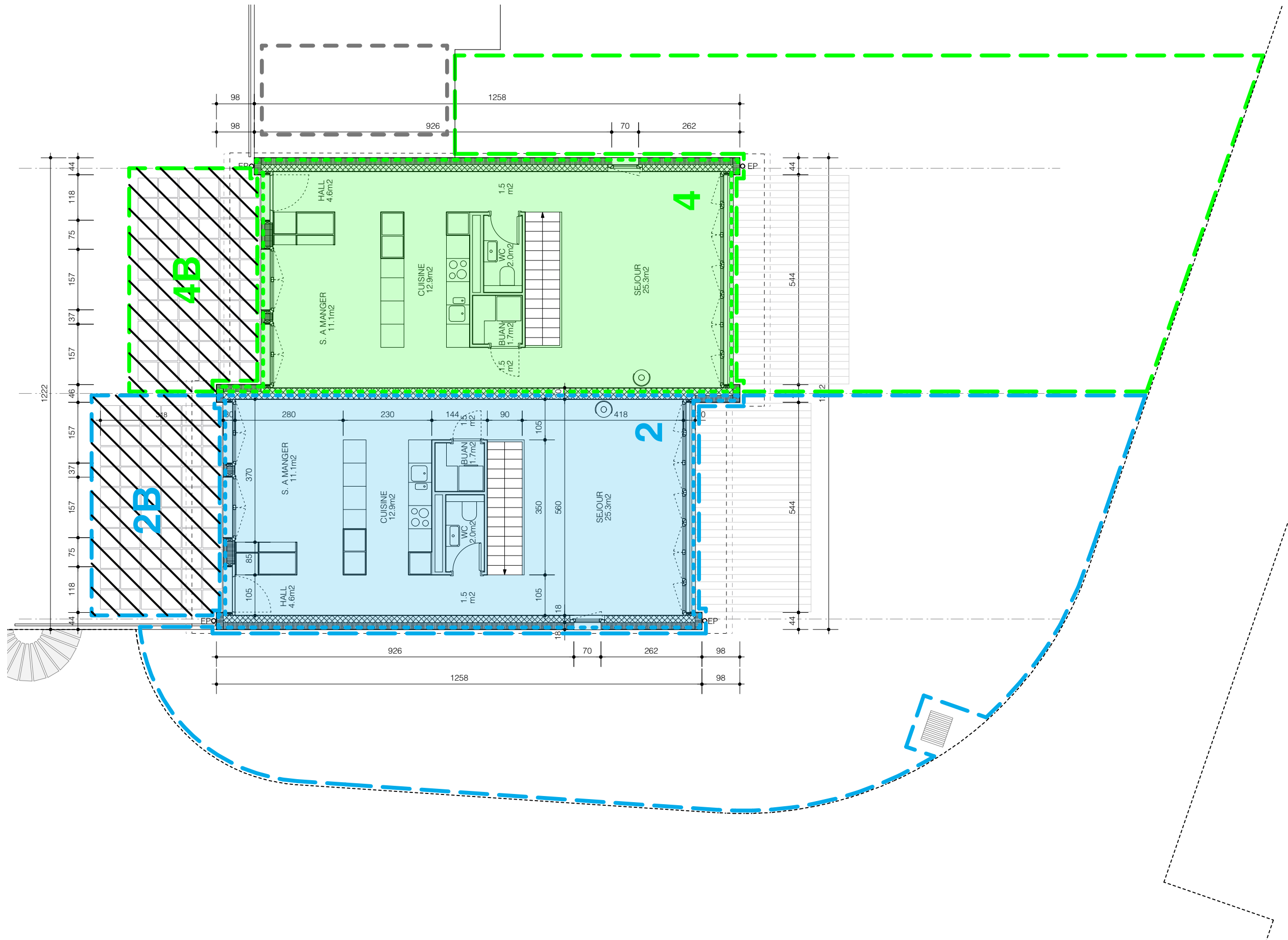

**ATAU** Sàrl

ATELIER D'ARCHITECTURE  
ET D'URBANISME

AV. DE SÉVELIN 13 E TEL: 021 323 93 94  
CH-1004 LAUSANNE CORNU@ATAU.CH

Projet 3168

**AU ZIGER**  
COMMUNE DE COURTEPIN  
CANTON DE FRIBOURG

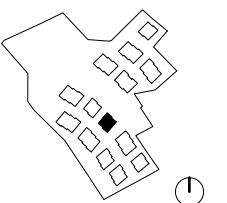

Dessin **PPE**

**VILLA N°2, 4**  
PLAN NIV. SUPERIEUR

Révisions

Data

ECHELLE 1 / 100  
DATE 11.10.2016  
FORMAT A3  
AUTEUR SP / CC

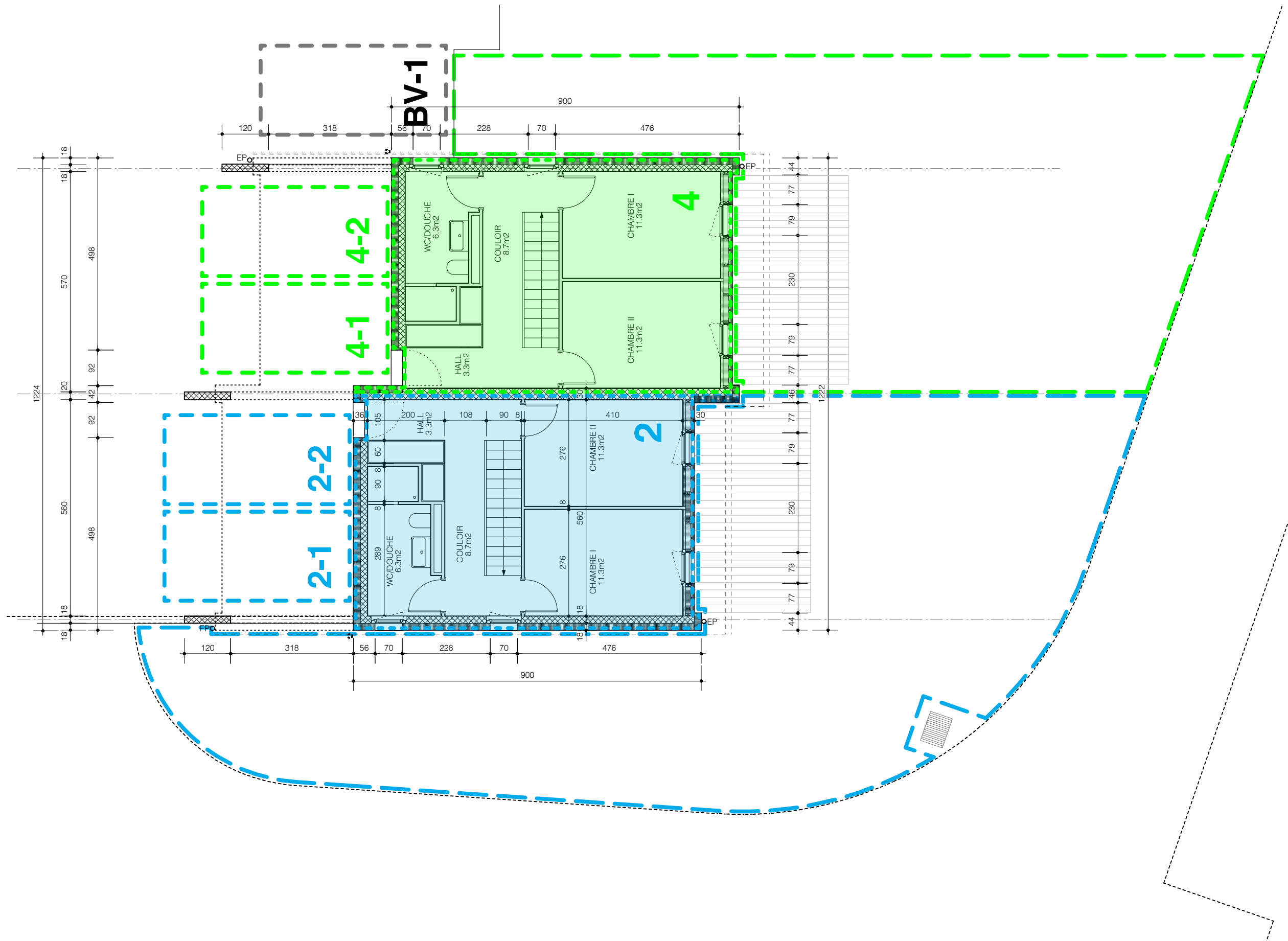

**ATAU** Sàrl

**ATELIER D'ARCHITECTURE  
ET D'URBANISME**

AV. DE SÉVELIN 13 E TEL: 021 323 93 94  
CH-1004 LAUSANNE CORNU@ATAU.CH

Projet 3168

**AU ZIGER**  
COMMUNE DE COURTEPIN  
CANTON DE FRIBOURG

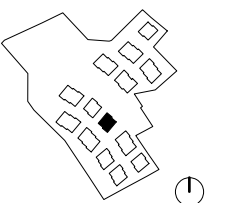

Dessin **PPE**

**VILLA N°2, 4**  
PLAN NIV. PARKING

Révisions

Data

ECHELLE 1 / 100  
DATE 11.10.2016  
FORMAT A3  
AUTEUR SP / CC

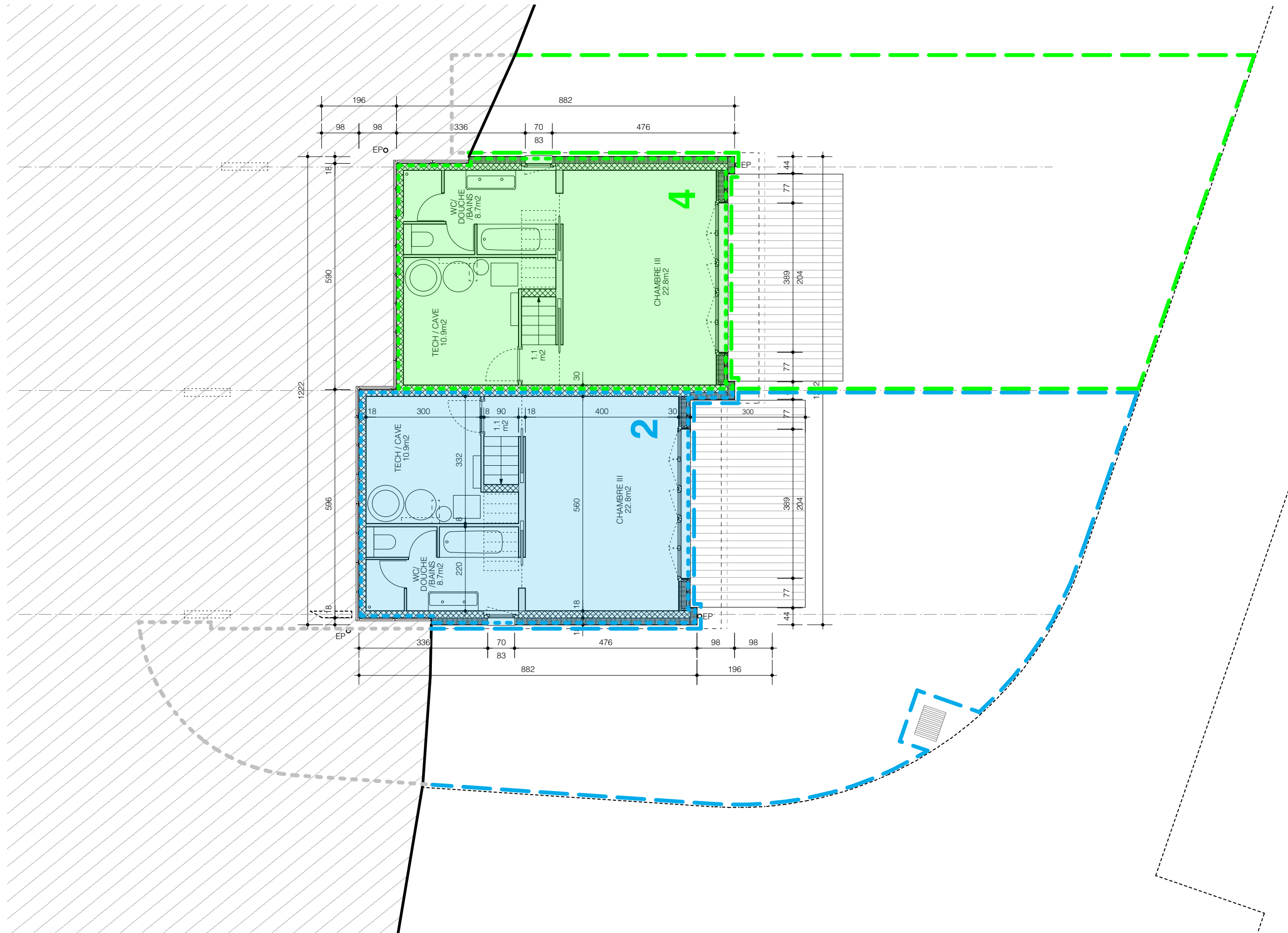

**ATAU** Sàrl

**ATELIER D'ARCHITECTURE  
ET D'URBANISME**

AV. DE SÉVELIN 13 E TEL: 021 323 93 94  
CH-1004 LAUSANNE CORNU@ATAU.CH

Projet 3168

**AU ZIGER**  
COMMUNE DE COURTEPIN  
CANTON DE FRIBOURG

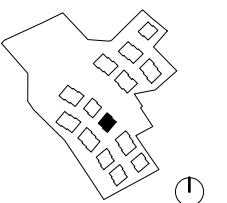

Dessin **PPE**

**VILLA N°2, 4**  
PLAN NIV. INFÉRIEUR

Révisions

Data

ECHELLE 1 / 100  
DATE 11.10.2016  
FORMAT A3  
AUTEUR SP / CC

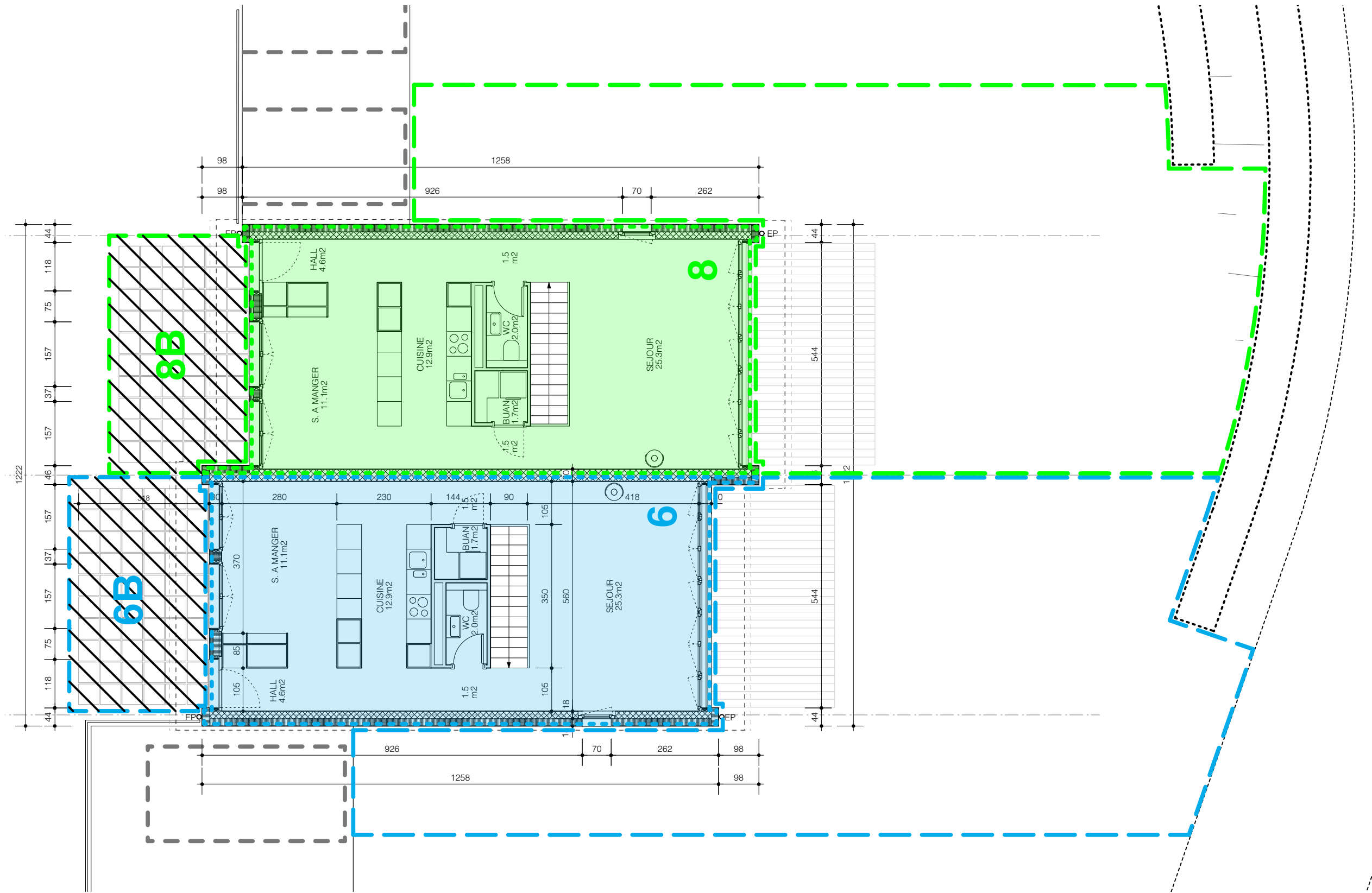

# ATAU <sup>Sàrl</sup>

ATELIER D'ARCHITECTURE  
ET D'URBANISME

AV. DE SÉVELIN 13 E TEL: 021 323 93 94  
CH-1004 LAUSANNE CORNU@ATAU.CH

Projet 3168

**AU ZIGER**  
COMMUNE DE COURTEPIN  
CANTON DE FRIBOURG

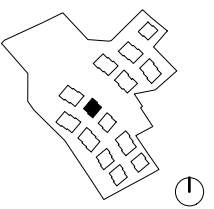

Dessin **PPE**

**VILLA N°6, 8**  
PLAN NIV. SUPERIEUR

Révisions

Data

ECHELLE 1 / 100  
DATE 11.10.2016  
FORMAT A3  
AUTEUR SP / CC

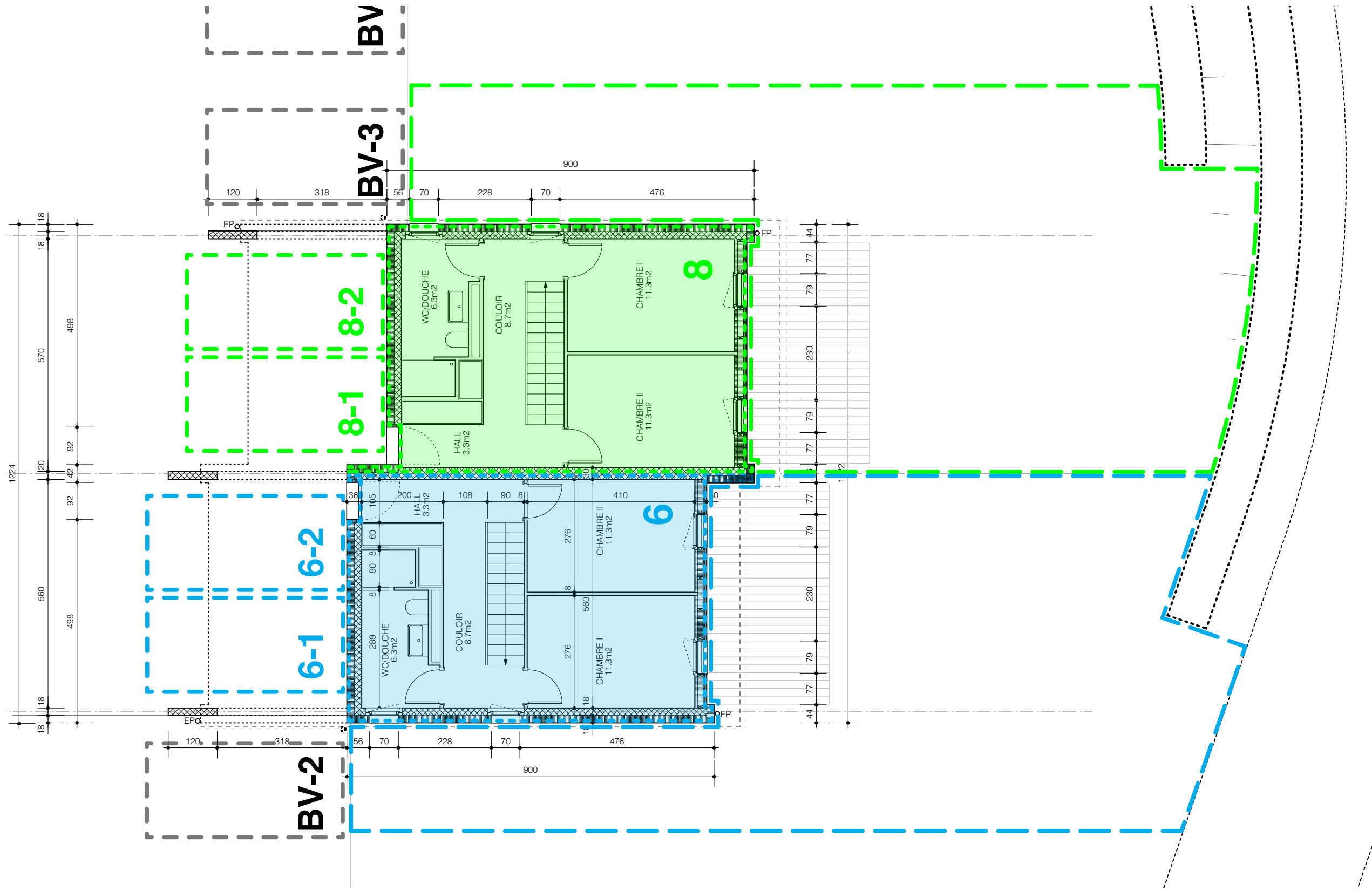

**ATAU** Sàrl

**ATELIER D'ARCHITECTURE  
ET D'URBANISME**

AV. DE SÉVELIN 13 E TEL: 021 323 93 94  
CH-1004 LAUSANNE CORNU@ATAU.CH

Projet 3168

**AU ZIGER**  
COMMUNE DE COURTEPIN  
CANTON DE FRIBOURG

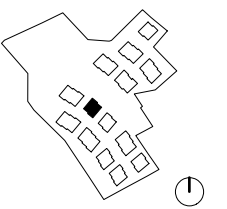

Dessin **PPE**

**VILLA N°6, 8**  
PLAN NIV. PARKING

Révisions

Data

ECHELLE 1 / 100  
DATE 11.10.2016  
FORMAT A3  
AUTEUR SP / CC

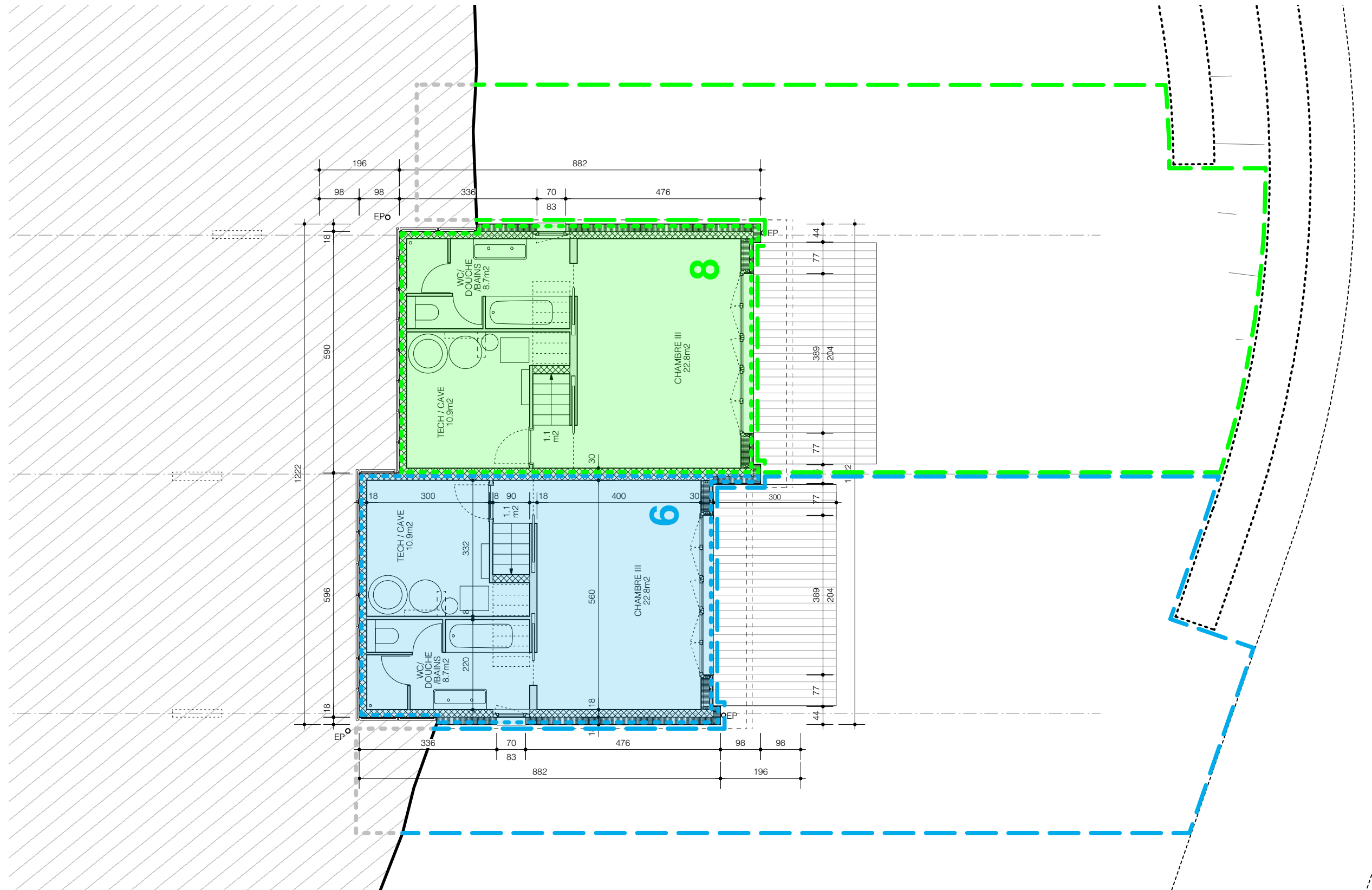

**ATAU** Sàrl

**ATELIER D'ARCHITECTURE  
ET D'URBANISME**

AV. DE SÉVELIN 13 E TEL: 021 323 93 94  
CH-1004 LAUSANNE CORNU@ATAU.CH

Projet 3168

**AU ZIGER**  
COMMUNE DE COURTEPIN  
CANTON DE FRIBOURG

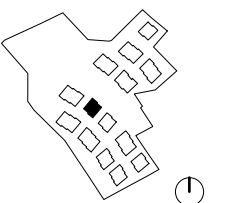

Dessin **PPE**

**VILLA N°6, 8**  
PLAN NIV. INFÉRIEUR

Révisions

Data

ECHELLE 1 / 100  
DATE 11.10.2016  
FORMAT A3  
AUTEUR SP / CC

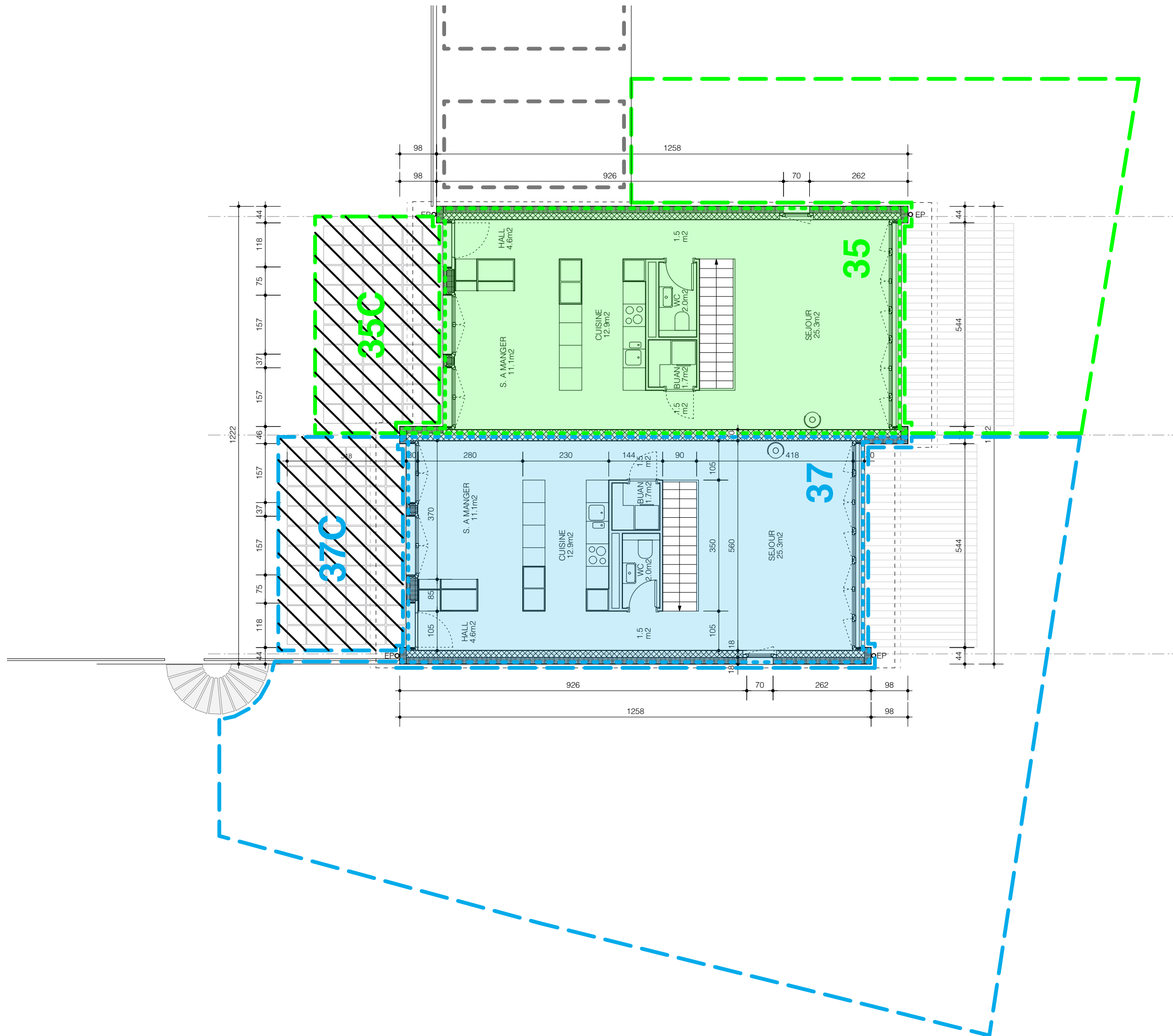

**ATAU** Sàrl

**ATELIER D'ARCHITECTURE  
ET D'URBANISME**

AV. DE SÉVELIN 13 E TEL: 021 323 93 94  
CH-1004 LAUSANNE CORNU@ATAU.CH

Projet 3168

**AU ZIGER**  
COMMUNE DE COURTEPIN  
CANTON DE FRIBOURG

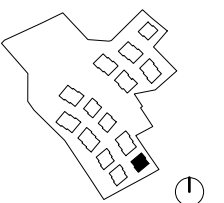

Dessin **PPE**

**VILLA N°35, 37**  
PLAN NIV. SUPERIEUR

Révisions

Data

ECHELLE 1 / 100  
DATE 11.10.2016  
FORMAT A3  
AUTEUR SP / CC

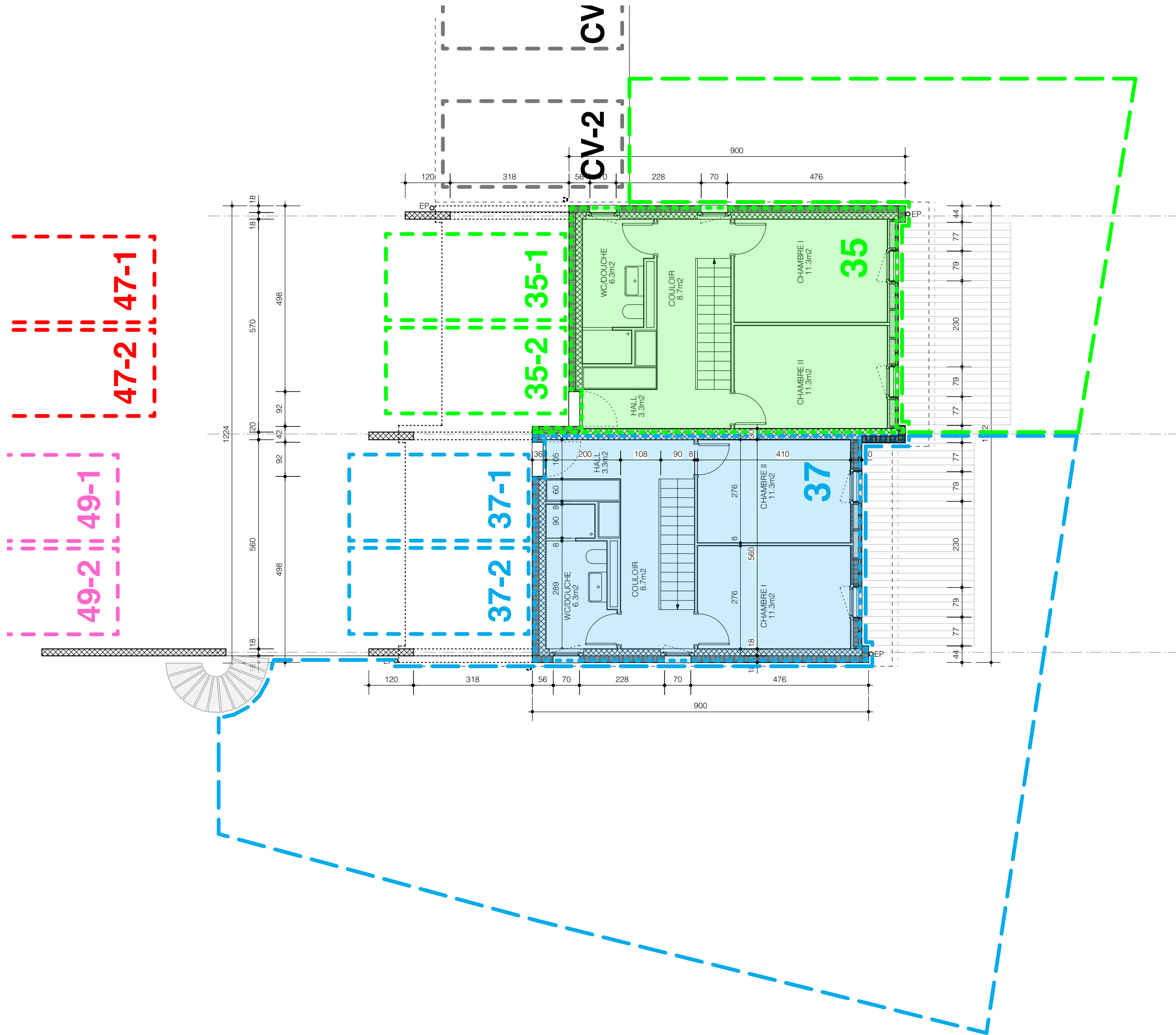

**ATAU** Sàrl

ATELIER D'ARCHITECTURE  
ET D'URBANISME

AV. DE SÉVELIN 13 E TEL: 021 323 93 94  
CH-1004 LAUSANNE CORNU@ATAU.CH

Projet 3168

**AU ZIGER**  
COMMUNE DE COURTEPIN  
CANTON DE FRIBOURG

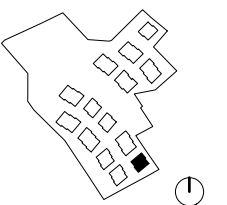

Dessin **PPE**

**VILLA N°35, 37**  
PLAN NIV. PARKING

Révisions

Data

ECHELLE 1 / 100  
DATE 11.10.2016  
FORMAT A3  
AUTEUR SP / CC



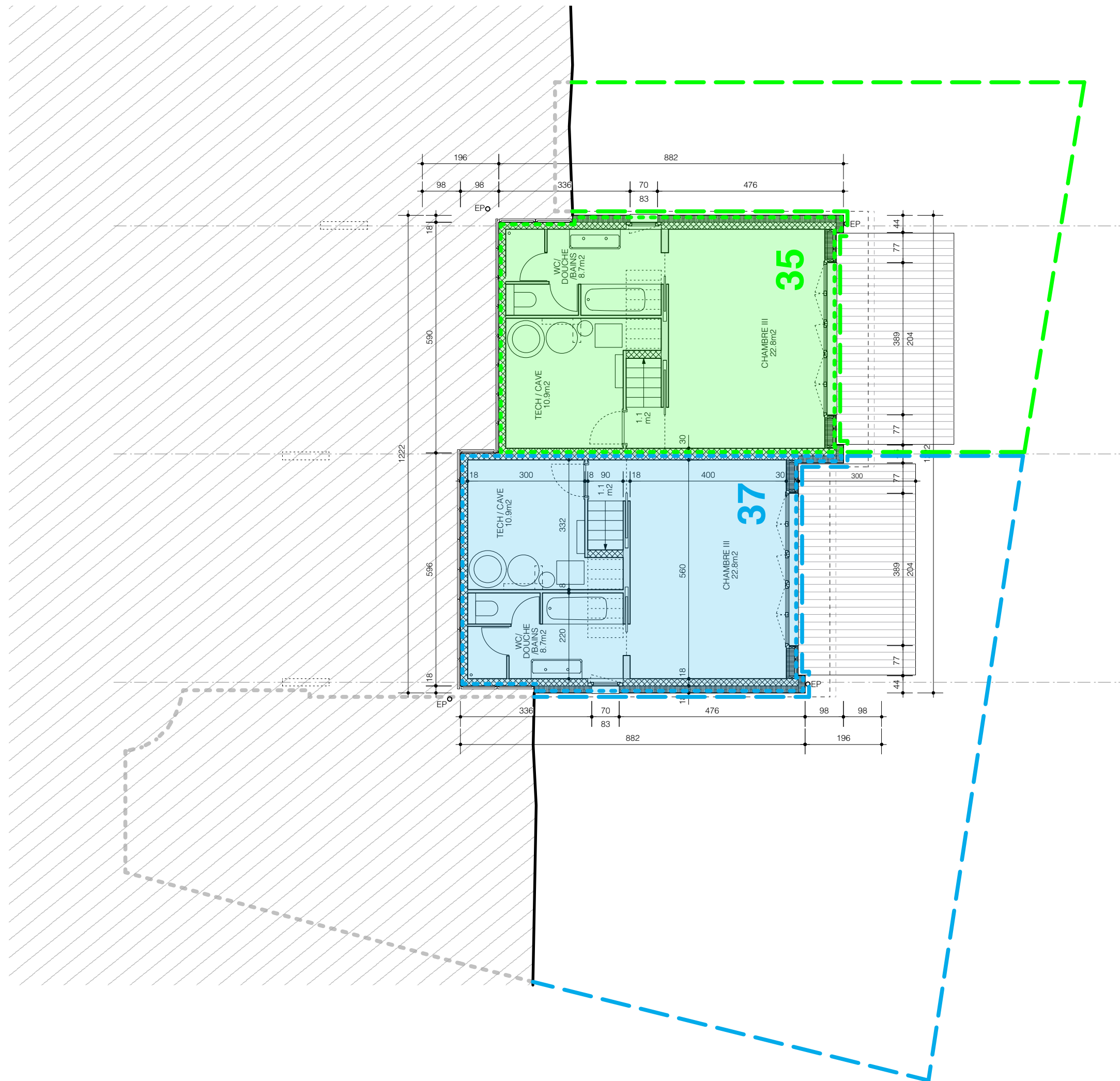

**ATAU** Sàrl

**ATELIER D'ARCHITECTURE  
ET D'URBANISME**

AV. DE SÉVELIN 13 E TEL: 021 323 93 94  
CH-1004 LAUSANNE CORNU@ATAU.CH

Projet 3168

**AU ZIGER**  
COMMUNE DE COURTEPIN  
CANTON DE FRIBOURG

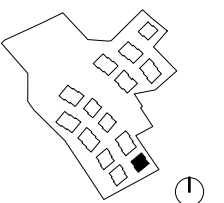

Dessin **PPE**

**VILLA N°35, 37**  
PLAN NIV. INFÉRIEUR

Révisions

Data

ECHELLE 1 / 100  
DATE 11.10.2016  
FORMAT A3  
AUTEUR SP / CC