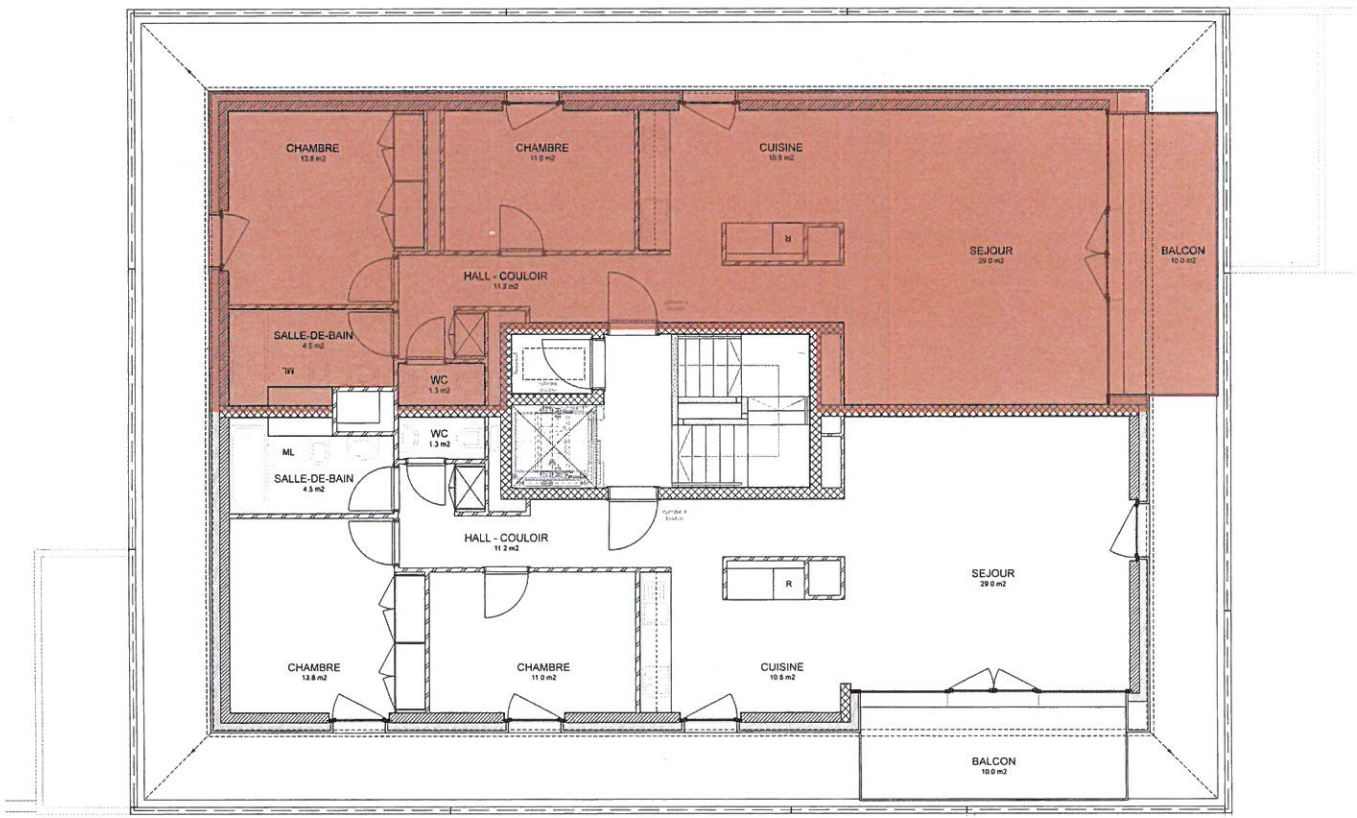

Immeuble A

Attique

Av. de Beaumont 82

3,5 pièces - 89 m² + balcon

3,5 pièces - 89 m² + balcon

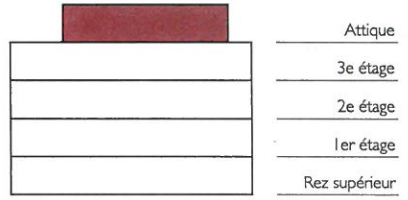

Immeuble A

Attique

Av. de Beaumont 82

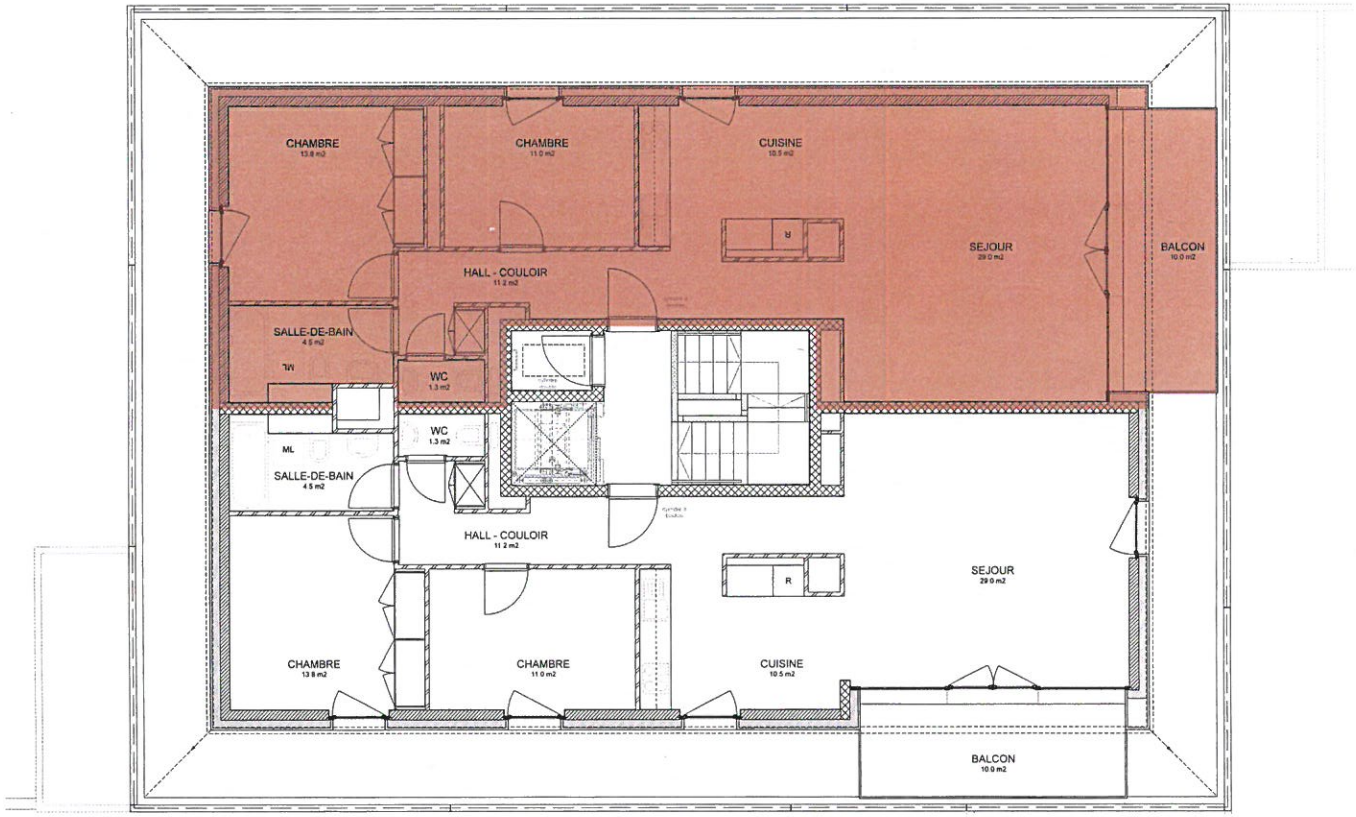

3,5 pièces - 89 m² + balcon

3,5 pièces - 89 m² + balcon

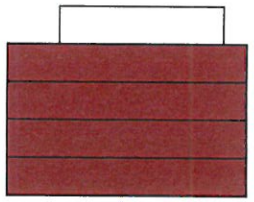

Immeuble A

Etage type

Av. de Beaumont 82

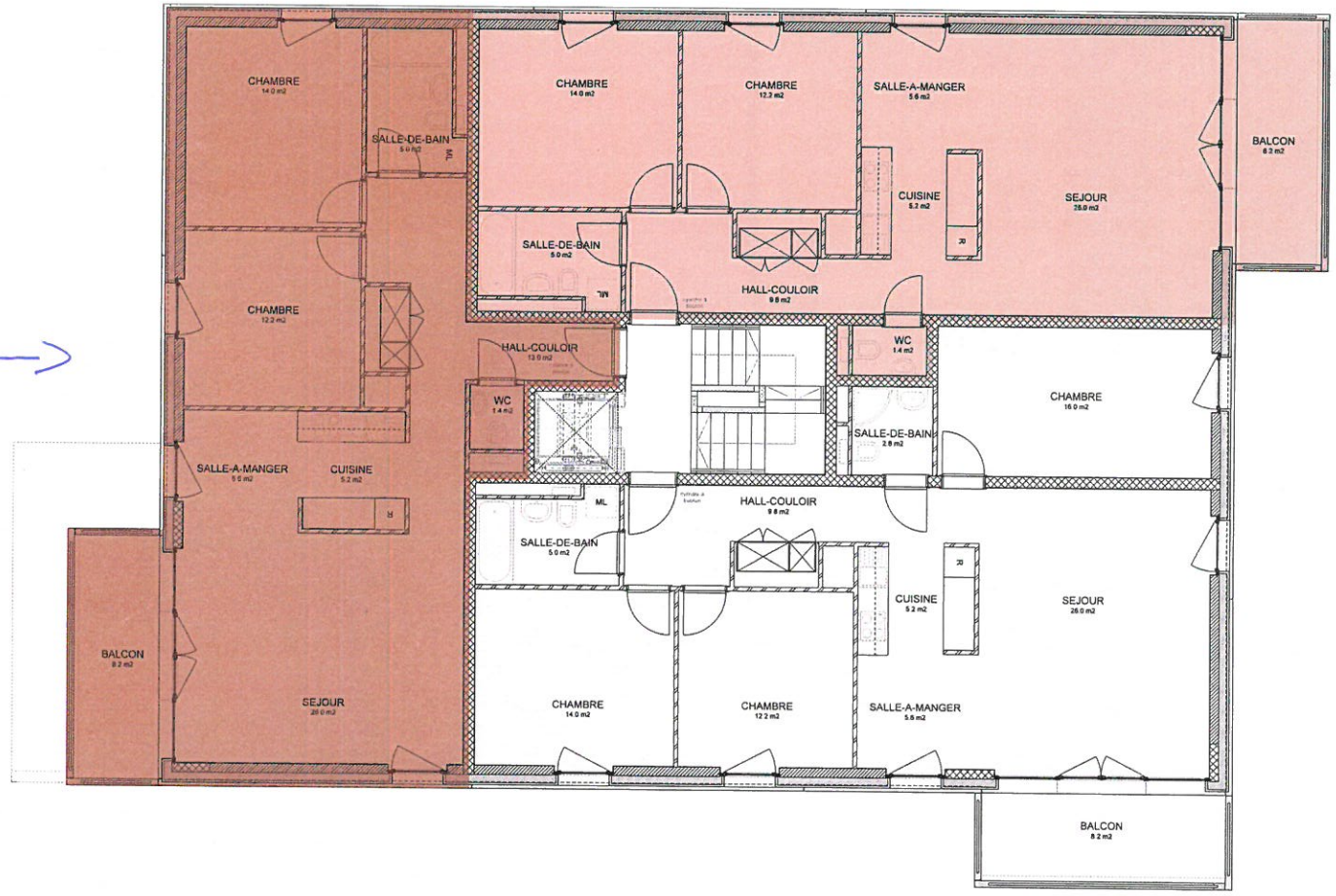

3,5 pièces - 87 m² + balcon

3,5 pièces - 84 m² + balcon

4,5 pièces - 102 m² + balcon

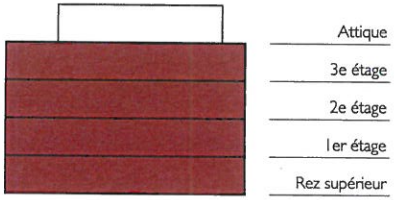

Immeuble A

Etage type

Av. de Beaumont 82

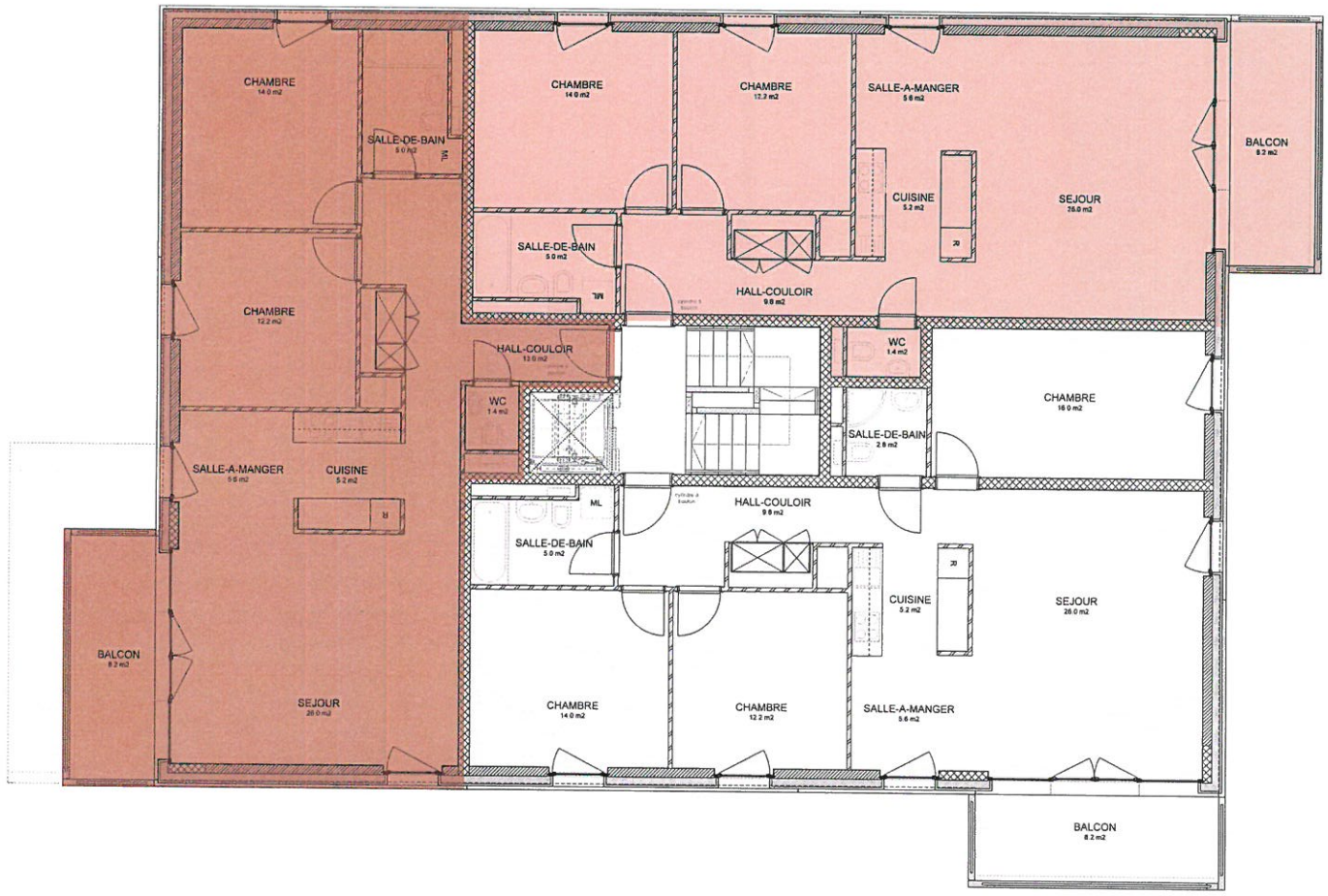

3,5 pièces - 87 m² + balcon

3,5 pièces - 84 m² + balcon

4,5 pièces - 102 m² + balcon

CHAMBRE
14.0 m2
SALLE-DE-BAIN
5.0 m2
ML
CHAMBRE
10.8 m2
CHAMBRE-SEJOUR
54.5 m2
LOGGIA
10.0 m2
R
ML
SALLE-DE-BAIN
3.5 m2
CHAMBRE
12.2 m2
HALL-COULOIR
13.9 m2
RANGEMENT
1.7 m2
WC
1.4 m2
CHAMBRE
16.0 m2
SALLE-DE-BAIN
2.8 m2
SALLE-A-MANGER
9.8 m2
CUISINE
5.2 m2
R
ML
HALL-COULOIR
9.8 m2
SALLE-DE-BAIN
5.0 m2
CUISINE
5.2 m2
SEJOUR
26.0 m2
BALCON
8.2 m2
SEJOUR
26.0 m2
CHAMBRE
14.0 m2
CHAMBRE
12.2 m2
SALLE-A-MANGER
9.8 m2
BALCON
8.2 m2

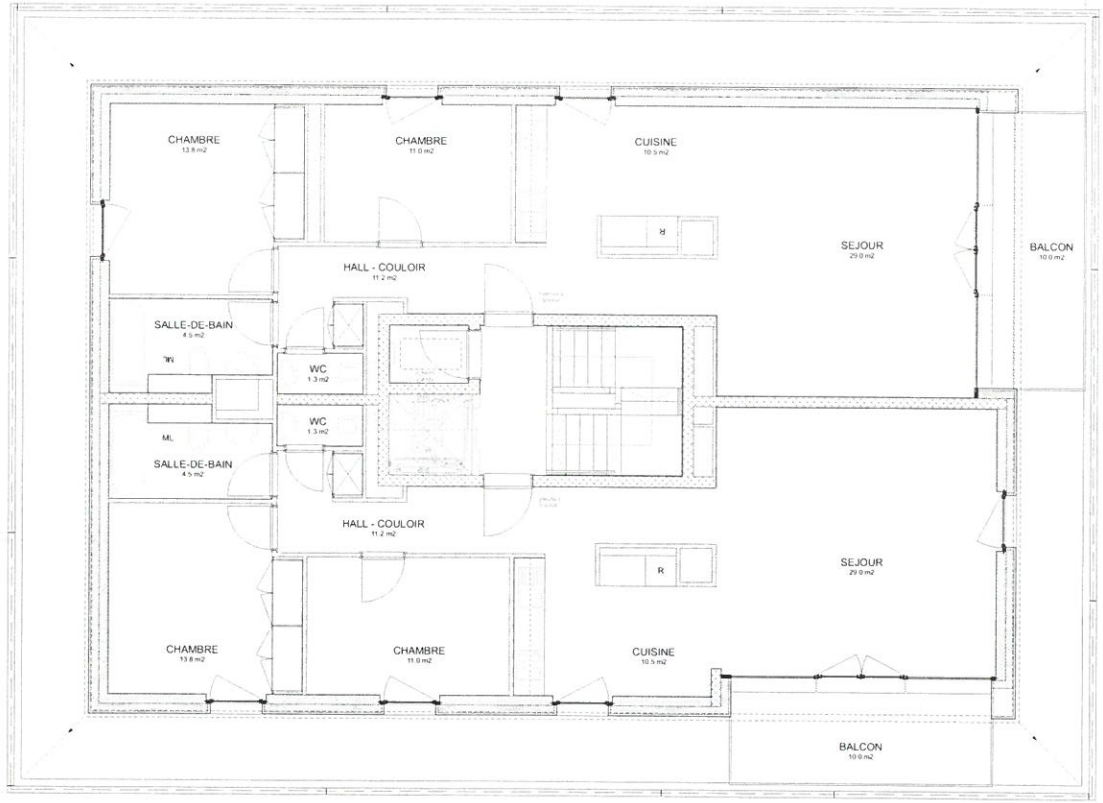
CHAMBRE
13.8 m2
CHAMBRE
11.0 m2
CUISINE
10.5 m2
R
SEJOUR
29.0 m2
BALCON
10.0 m2
HALL - COULOIR
11.2 m2
SALLE-DE-BAIN
4.5 m2
WC
1.3 m2
WC
1.3 m2
SALLE-DE-BAIN
4.5 m2
HALL - COULOIR
11.2 m2
R
SEJOUR
29.0 m2
CHAMBRE
13.8 m2
CHAMBRE
11.0 m2
CUISINE
10.5 m2
BALCON
10.0 m2

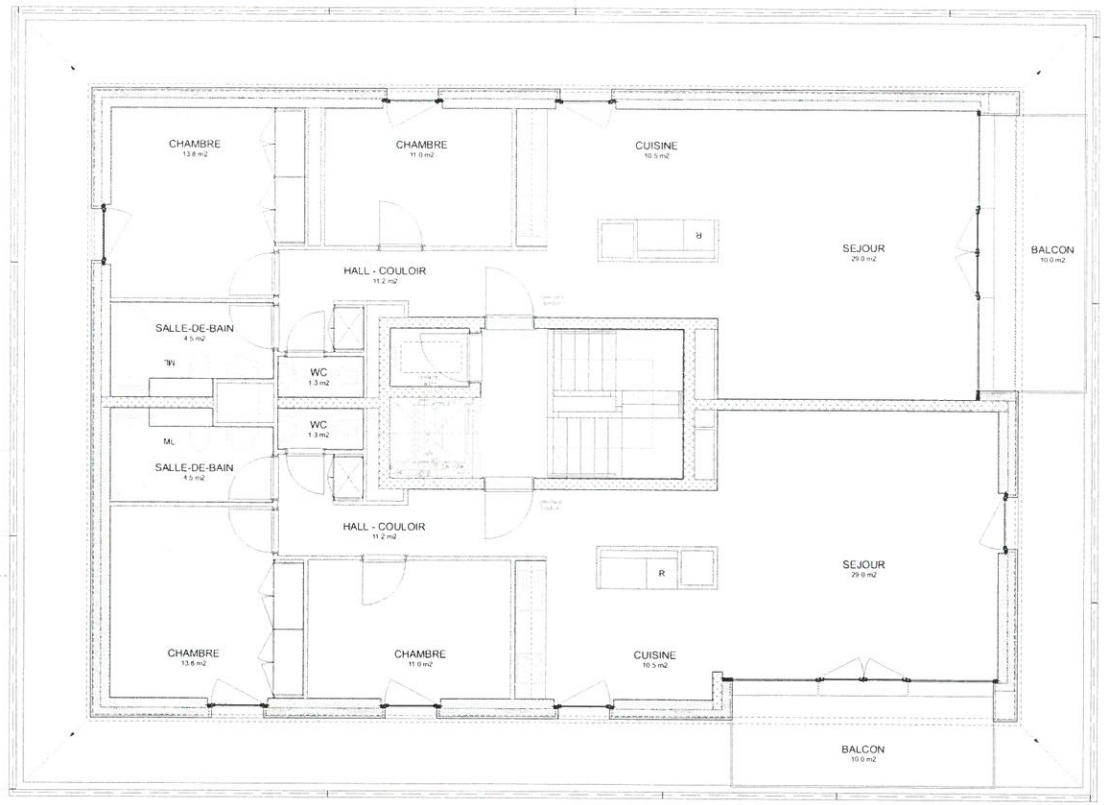
CHAMBRE
13.8 m2
CHAMBRE
11.0 m2
CUISINE
10.5 m2
R
SEJOUR
29.0 m2
BALCON
10.0 m2
HALL - COULOIR
11.2 m2
SALLE-DE-BAIN
4.5 m2
WC
1.3 m2
WC
1.3 m2
SALLE-DE-BAIN
4.5 m2
HALL - COULOIR
11.2 m2
R
SEJOUR
29.0 m2
CHAMBRE
13.8 m2
CHAMBRE
11.0 m2
CUISINE
10.5 m2
BALCON
10.0 m2

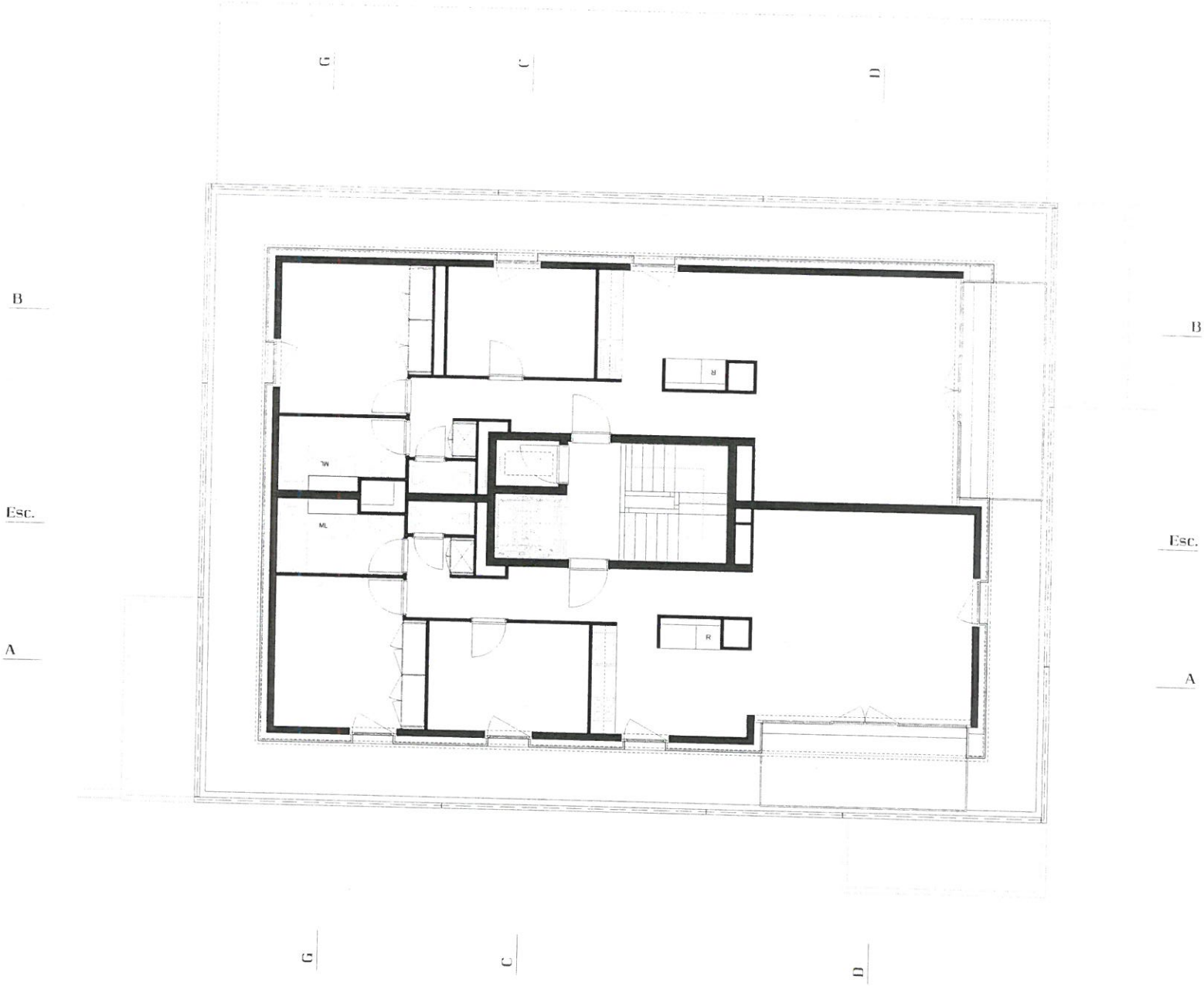

Solvalor Fund Management pour annotation Solvalor 61

Avenue Mon-Repos 14
Case postale 423
1001 Lausanne
www.solvalor.ch

CLB
Chevalley Longchamp Russbach
Architectes las vis
8, rue des Vieux-Grenadiers, 1205 Genève
t+11 22 322 29 00, f+11 22 322 29 09
info@clr.ch

CONSTRUCTION DE 2 IMMEUBLES

avenue Beaumont 74 / Lausanne

Indice	Date	Modification
a	05.12.2007	Plans pour demande de permis de construire - PL/mp
b	27.02.2008	mise à jour
c	29.02.2008	mise à jour
d	02.04.2008	mise à jour
e	29.05.2008	mise à jour
g	28.08.2008	modification plan attique - PL/mp
h	08.10.2008	mise à jour

Commune	Lausanne
Parcelle	20325
Feuille	-

COMMENTAIRES

Sans indication, toutes les côtes sont considérées fixes

Les entreprises sont tenues de vérifier toutes les côtes avant exécution, et de signaler toutes erreur qu'elle aurait constaté à la DT

- Béton armé préfabriqué
- Béton armé
- Cloison plâtre type ALBA
- Brique ciment
- Isolation

Ingénieurs civils EPFL - SIA

Ingénieurs conseil CV

Ingénieurs géotechniciens et géologues

Ingénieurs conseil E

Ingénieurs conseils E

A - Plan Attique

Date de création	14.01.2008
Echelle	1/50e
Numéro d'autorisation	DD

BMT	50	08	h
EXECUTION			

Solvalor Fund Management pour annotation Solvalor 61

Avenue Mon-Repos 14
Case postale 423
1001 Lausanne
www.solvalor.ch

CLR
Chevalley Lauterburg Ros-Bach
Architectes Sàrl sia

8, rue des Vieux-Grenadiers, 1205 Genève
T +41 22 322 29 00, F +41 22 322 29 09
info@clr.ch

CONSTRUCTION DE 2 IMMEUBLES

avenue Beaumont 74 / Lausanne

Indice	Date	Modification
a	05.12.2007	Plans pour demande de permis de construire - PLmp
b	27.02.2008	mise à jour
c	29.02.2008	mise à jour
d	02.04.2008	mise à jour
e	28.05.2008	mise à jour
g	03.09.2008	mise à jour
h	06.10.2008	mise à jour

Commune	Lausanne
Parcelle	20325
Feuille	-

COMMENTAIRES

Sans indication, toutes les côtes sont considérées finies.

Les entreprises sont tenues de vérifier toutes les côtes avant exécution et de signaler toutes erreur qu'elle aurait constaté à la DT.

- Béton armé préfabriqué
- Béton armé
- Chaban plâtre type ALBA
- Brique ciment
- Isolation

Ingénieurs civils EPFL - SIA

Ingénieurs conseil CV

Ingénieurs géotechniciens et géologues

Ingénieurs conseil E

Ingénieurs conseils E

A - Plan Etage Type

Date de création	14.01.2008
Echelle	1/50e
Numéro d'autorisation	DD

BMT 50 06 h

EXECUTION

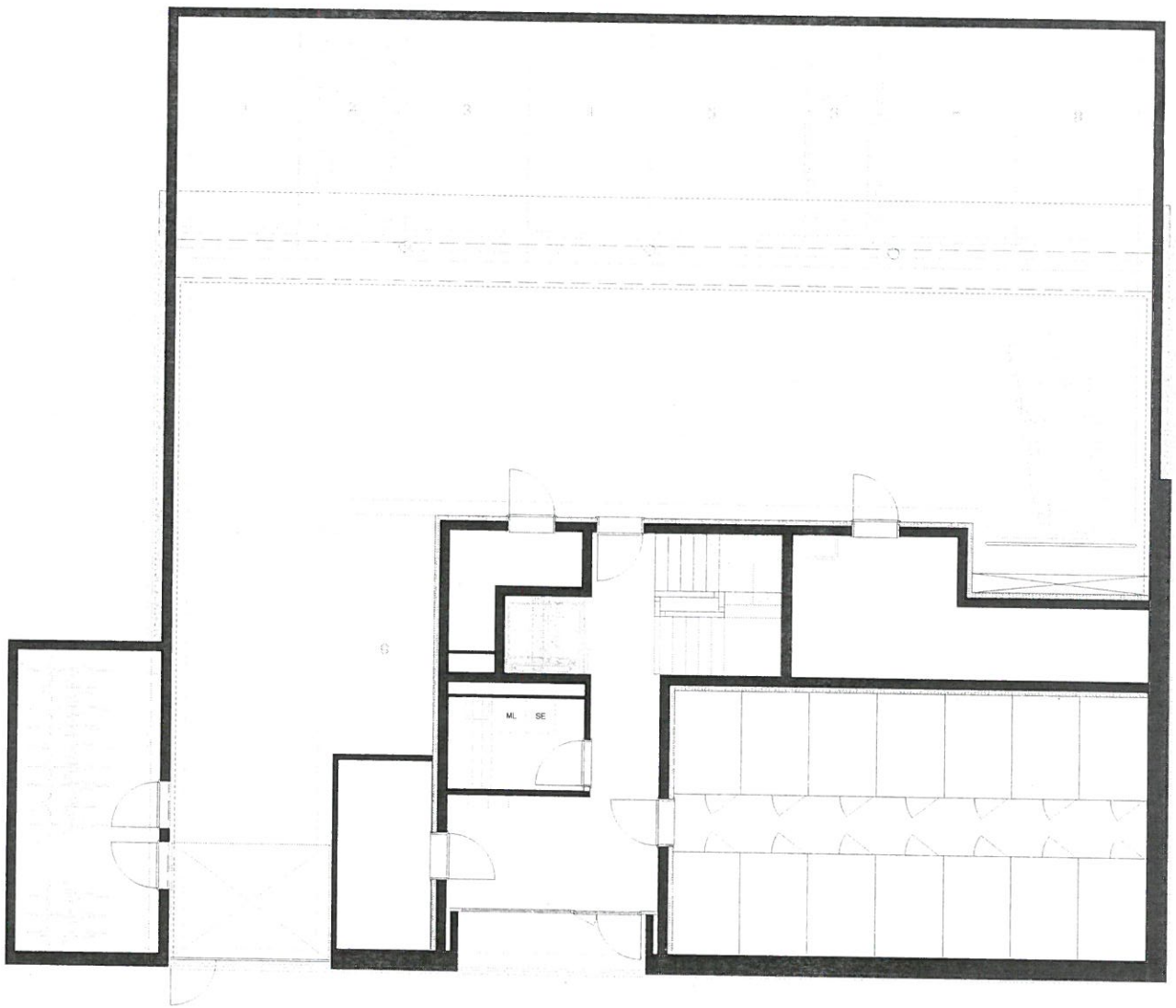

Solvalor Fund Management pour annotation Solvalor 61

Avenue Mon-Repos 14
Case postale 423
1001 Lausanne
www.solvalor.ch

CLR
Chevalley Lourtchamp Rossibach
Architectes Les six

8, rue des Vieux-Grenadiers, 1205 Genève
t+41 22 322 29 00, f+41 22 322 29 09
info@clr.ch

CONSTRUCTION DE 2 IMMEUBLES

avenue Beaumont 74 / Lausanne

Indice	Date	Modification
a	05.12.2007	Plans pour demande de permis de construire - PLmp
b	27.02.2008	mise à jour
c	29.02.2008	mise à jour
d	02.04.2008	mise à jour
e	29.05.2008	mise à jour
g	03.09.2008	mise à jour
h	06.10.2008	mise à jour

Commune	Lausanne
Parcelle	20325
Feuille	-

COMMENTAIRES

Sans indication toutes les côtes sont considérées finies.

Les entreprises sont tenues de vérifier toutes les côtes avant exécution et de signaler toutes erreur qu'elle aurait constaté à la DT.

- Béton armé préfabriqué
- Béton armé
- Cloison plâtre type ALBA
- Brique ciment
- Isolation

Ingénieurs civils EPFL - tce

Ingénieurs conseil CV

Ingénieurs géotechniciens et géologues

Ingénieurs conseil E

Ingénieurs conseils E

A - Plan Rez Inférieur

Date de création	14.01.2008
Echelle	1/50e
Numéro d'autorisation	DD

BMT 50 02 h

EXECUTION

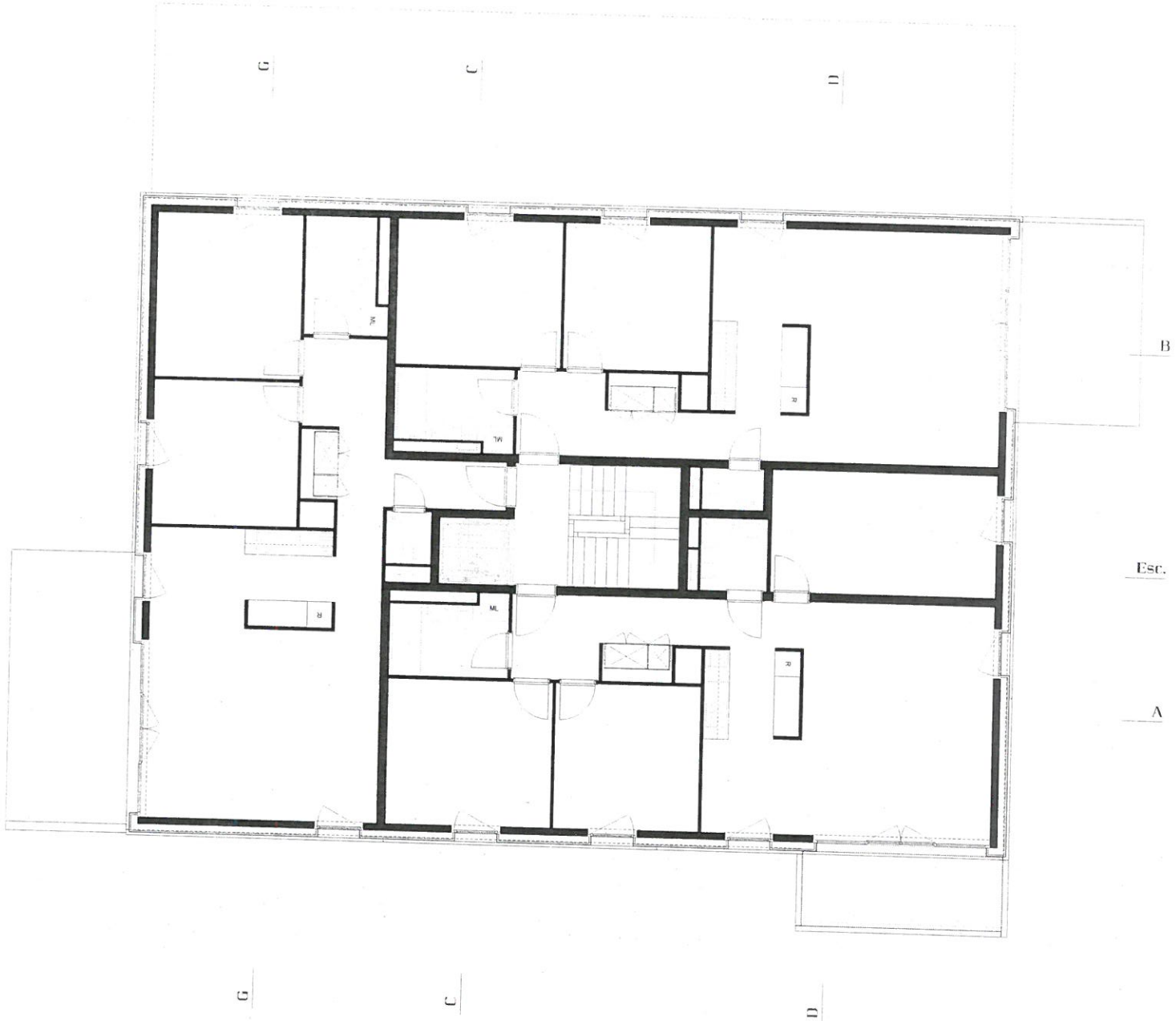

Solvalor Fund Management pour annotation Solvalor 61

Avenue Mon-Repos 14
Case postale 423
1001 Lausanne
www.solvalor.ch

CLR
Chevalley Longchamp Rossbach
Architectes Lac-Jà

8, rue des Vieux-Grenadiers, 1205 Genève
T+41 22 323 29 00, F+41 22 323 29 09
info@clr.ch

CONSTRUCTION DE 2 IMMEUBLES

avenue Beaumont 74 / Lausanne

Indice	Date	Modification
a	05.12.2007	Plans pour demande de permis de construire - PLAmp
b	27.02.2008	mise à jour
c	29.02.2008	mise à jour
d	02.04.2008	mise à jour
e	29.05.2008	mise à jour
g	03.09.2008	mise à jour
h	08.10.2008	mise à jour

Commune	Lausanne
Parcelle	20325
Feuille	-

COMMENTAIRES

Sans indication, toutes les côtes sont considérées finies.

Les entreprises sont tenues de vérifier toutes les côtes avant exécution, et de signaler toutes erreur qu'elle aurait constaté à la DT

- Béton armé préfabriqué
- Béton armé
- Cloison plâtre type ALBA
- Brique ciment
- Isolation

Ingénieurs civils EPFL - SIA

Ingénieurs conseil CV

Ingénieurs géotechniques et géologues

Ingénieurs conseil S

Ingénieurs conseils E

A - Plan Rez Supérieur

Date de création	14.01.2008
Echelle	1/50e
Numéro d'autorisation	DD

BMT	50	04	h
EXECUTION			