

OK ERDGESCHOSS 1-3 = ±0.00 = 517.50 M.Ü.M.
OK ERDGESCHOSS 4+5 = ±0.00 = 517.00 M.Ü.M.
OK ERDGESCHOSS 6+7 = ±0.00 = 516.50 M.Ü.M.

- SÄMTLICHE MASSE SIND ROHMASSE UND VOR DER AUSFÜHRUNG DURCH DEN UNTERNEHMER ZU PRÜFEN!
- TÜR- UND FENSTERMASSE UND - HÖHEN GELTEN AB FERTIGEM HÖHEREM BODEN, BZW. FERTIGE BRÜSTUNG BIS FERTIG STURZ.
- BRÜSTUNGS- UND SCHWELLENKOTEN SIND FERTIGKOTEN.
- TOLERANZ DES BAUMEISTERS: +/- 0.5 CM
- BAUMEISTER: LAGERFUGENBEWEHRUNG ÜBER ALLEN TÜRSTÜRZEN 12.5/15CM (2x1.5M GESTOSSEN) SOWIE UNTER ALLEN FENSTERBÄNKEN.
- ELEKTRIKER: KEINE ELEKTRISCHEN INSTALLATIONEN IN BRANDMAUERN!
- GIPSER: ALLE INNENLIEGENDEN VERTIKALEN ECKEN SIND ZU SCHNEIDEN (AUSSER KÜCHE UND BAD)
- UNTERLAGSBODEN: ABSCHALUNG BEI BADEWANNE + DUSCHENWANNE GEM. ANGABEN BAULEITUNG!

LEGENDE:

<ul style="list-style-type: none"> ±0.00 FERTIG (OK UNTERLAGSBODEN) -0.13 ROH BACKSTEIN BACKSTEIN CALMO KALKSANDSTEIN BETON WÄRMEDÄMMUNG HOLZ 	<ul style="list-style-type: none"> B BODEN W WAND D DECKE AK AUSSENKANTE OK OBERKANTE UK UNTERKANTE DILA DILATATIONSFUGE HK HAUSANSCHLUSSKASTEN EV ELEKTROVERTEILUNG SV SANITÄRVERTEILUNG HV HEIZUNGSVERTEILUNG BSW BETONSCHWELLE MBF METALLFENSTERBANK RLS RAFFLAMELLENSTORE K KURBEL EL ELEKTRISCH 	<ul style="list-style-type: none"> STR STURZ ROH STF STURZ FERTIG BRF BRÜSTUNG FERTIG BRR BRÜSTUNG ROH SW SCHWELLE RT RAHMENTÜRE FV FUTTER-VERKLEIDUNG ZT ZARGENTÜRE BSW BETONSCHWELLE MBF METALLFENSTERBANK RLS RAFFLAMELLENSTORE K KURBEL EL ELEKTRISCH 	<ul style="list-style-type: none"> BA BODENABLAUF DW DACHWASSER KA KANALANSCHLUSS PS PUTZTUFEN FS FALLSTRANG TB TAUCHBOGEN SI SICHERLEITUNG PDL PUMPENDRUCKLEITUNG KS KONTROLLSCHACHT SS SCHLAMMSAMMLER PS PUMPENSCHACHT ES EINLAUFSCHACHT VS VERSICHERUNGSSCHACHT D DECKELHÖHE E EINLAUFHÖHE A AUSLAUFHÖHE S SOHLENHÖHE
---	--	--	---

GEBÄUDEKONSTRUKTION :

<p>BODENAUFBAU UG</p> <ul style="list-style-type: none"> BETONPLATTE ABTALOSCHIERT 25CM MAGERBETON 5CM <p>BODENAUFBAU UG VORPLATZ</p> <ul style="list-style-type: none"> BODENBELAG CA. 1CM FLIESESTRICH 6CM TRENNFOLIE TRITTSCHALLDÄMMUNG 2CM WÄRMEDÄMMUNG 5CM BODENPLATTE 25CM MAGERBETON 5CM <p>BODENAUFBAU EG</p> <ul style="list-style-type: none"> BODENBELAG CA. 1CM FLIESESTRICH 6CM TRENNFOLIE TRITTSCHALLDÄMMUNG 2CM WÄRMEDÄMMUNG 5CM BETONDECKE 20CM SCHICHTEX (AUSSER VORPLATZ) 5CM <p>BODENAUFBAU OG</p> <ul style="list-style-type: none"> BODENBELAG CA. 1CM FLIESESTRICH 6CM TRENNFOLIE WÄRMEDÄMMUNG 2CM BETONDECKE 22CM SPRITZPUTZ 	<p>WANDAUFBAU UG AUSSEN</p> <ul style="list-style-type: none"> BETON 25CM <p>WANDAUFBAU EG+OG AUSSEN</p> <ul style="list-style-type: none"> INNENPUTZ 1.5CM BACKSTEIN/BETON 1.5CM KLEBEMÖRTEL 1.5CM WÄRMEDÄMMUNG 14CM GRUNDPUTZ UND ABRIEB 1.5CM <p>WANDAUFBAU BRANDMAUER</p> <ul style="list-style-type: none"> ABRIEB (UG VORPLATZ, EG+OG) 12CM BACKSTEIN Calmo (UG) 12.5CM STEINWOLLE 3CM BACKSTEIN Calmo (UG) 12CM ABRIEB (UG VORPLATZ, EG+OG) <p>WANDAUFBAU UG VORPLATZ INNEN</p> <ul style="list-style-type: none"> ABRIEB 15MM KALKSANDSTEIN 15CM KLEBEMÖRTEL 15CM WÄRMEDÄMMUNG 12CM GRUNDPUTZ <p>TREPPPE</p> <ul style="list-style-type: none"> ELEMENT-BETON KUGELGARN CA. 10MM VERHÄLTNIS (13x) a = 24CM 17.5CM s = UG-EG = 19.3CM (7x) s = EG-OG = 	<p>WANDAUFBAU AUSSEN LUKARNE</p> <ul style="list-style-type: none"> BLECHVERKLEIDUNG TRENNLAGE MEHRSCICHTPLATTE 30MM LÄTTUNG 24/48MM UNTERDACHFOLIE STÄNDERKONSTRUKTION 14/14CM WÄRMEDÄMMUNG 14CM DAMPFBREMSE 15MM SPANPLATTE 24/48MM LÄTTUNG 24/48MM GIPSKARTONPLATTE 15MM ABRIEB <p>DACHAUFBAU SATTELDACH</p> <ul style="list-style-type: none"> ZIEGELDECKUNG 24/48MM LÄTTUNG 48/48MM KONTRELÄTTUNG 15MM UNTERDACH 20/10CM SPARREN 20/10CM WÄRMEDÄMMUNG 20CM DAMPFBREMSE 15MM SPANPLATTE 24/48MM LÄTTUNG 24/48MM TAFER N+K 15MM <p>DACHAUFBAU LUKARNE</p> <ul style="list-style-type: none"> BLECHVERKLEIDUNG TRENNLAGE MEHRSCICHTPLATTE 30MM LÄTTUNG 24/48MM UNTERDACHFOLIE SPARREN 20/10CM WÄRMEDÄMMUNG 20CM DAMPFBREMSE 15MM SPANPLATTE 24/48MM LÄTTUNG 24/48MM TAFER N+K 15MM
---	--	--

AUSSPARUNGEN:

<ul style="list-style-type: none"> 1 IN DECKE FÜR INST.SCHACHT 2 IN DECKE ÜBER UG FÜR BODENHEIZUNG 20/65.5 cm 3 IN DECKE ÜBER UG FÜR KÜCHE 20/60 cm 4 TROCKENBOHRUNG, FÜR WERKLEITUNGEN GEMÄSS FACHPLANER (2x3.00m ÜBERLAPPEND) 	<ul style="list-style-type: none"> A STUMPF GEMAUERT, STOFFFUGE GEMÖRTELT ZWISCHENWAND ANSCHLUSSANKER MIND. 3x/ GESCHOSS B STUMPF GEMAUERT, STOFFFUGE GEMÖRTELT MIT ECKBÜGEL VERBUNDEN MIND. 3x/ GESCHOSS C ERSTE FUGE ÜBER UND UNTER DER DECKE LAGERFUGENBEWEHRUNG L=5.00m (2x3.00m ÜBERLAPPEND) D SACEX 1cm KITTFFUGE E VORMAUERUNG 12.5cm NACHTRÄGLICH AUFGEMAUERT BR.R. = 11.7cm AB FERTIG BODEN F MAUERVERBINDUNGSBAND MIND. 3x/ GESCHOSS
---	--

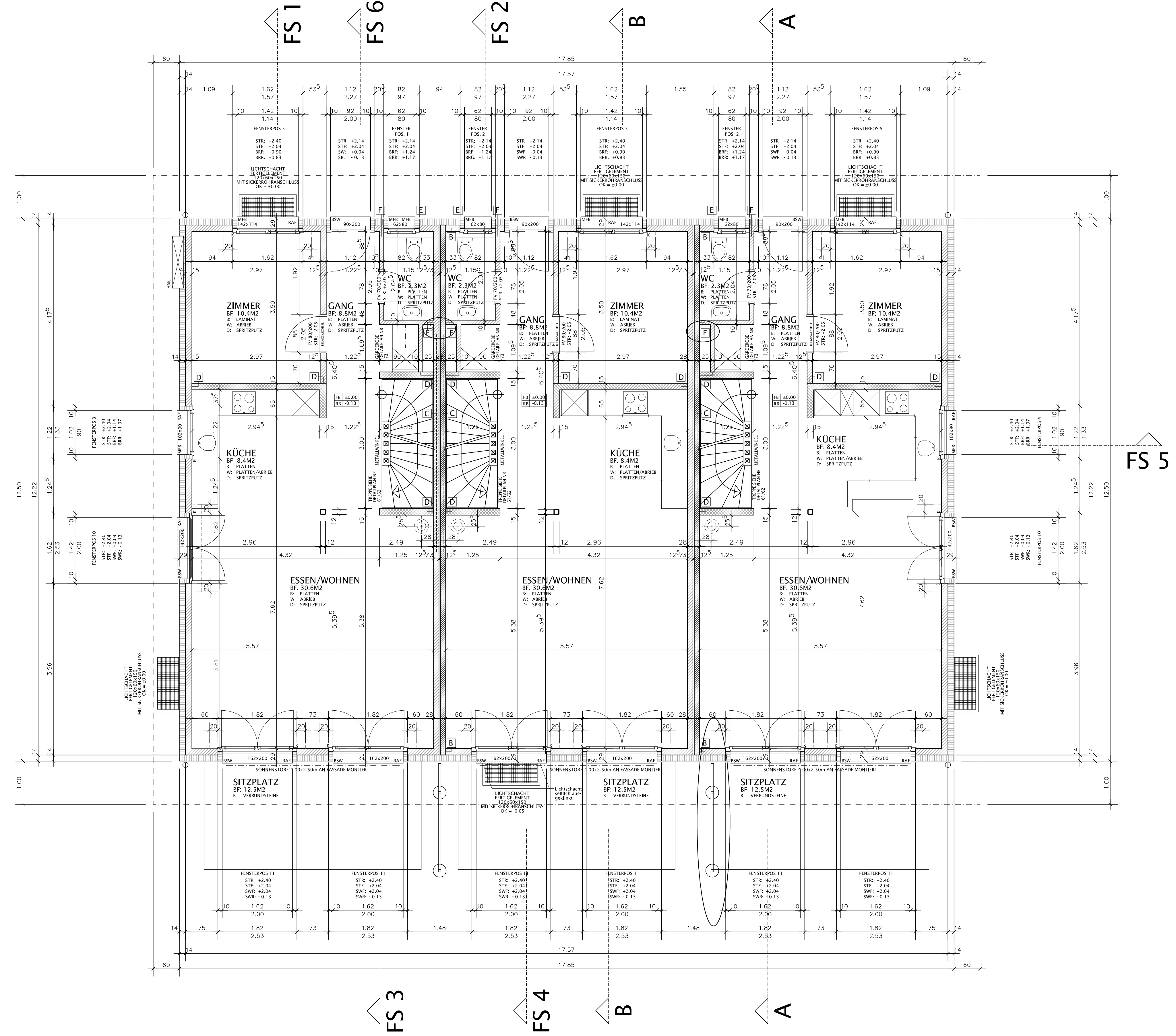

FS 1 **FS 6** **FS 2** **B** **A**

FS 3 **FS 4** **B** **A**