RÉGIE DE FRIBOURG

DOSSIER N°209
RTE DE VILLARS 38
FRIBOURG
APPARTEMENT N°20901.00.021
3 PIECES - 2 EME

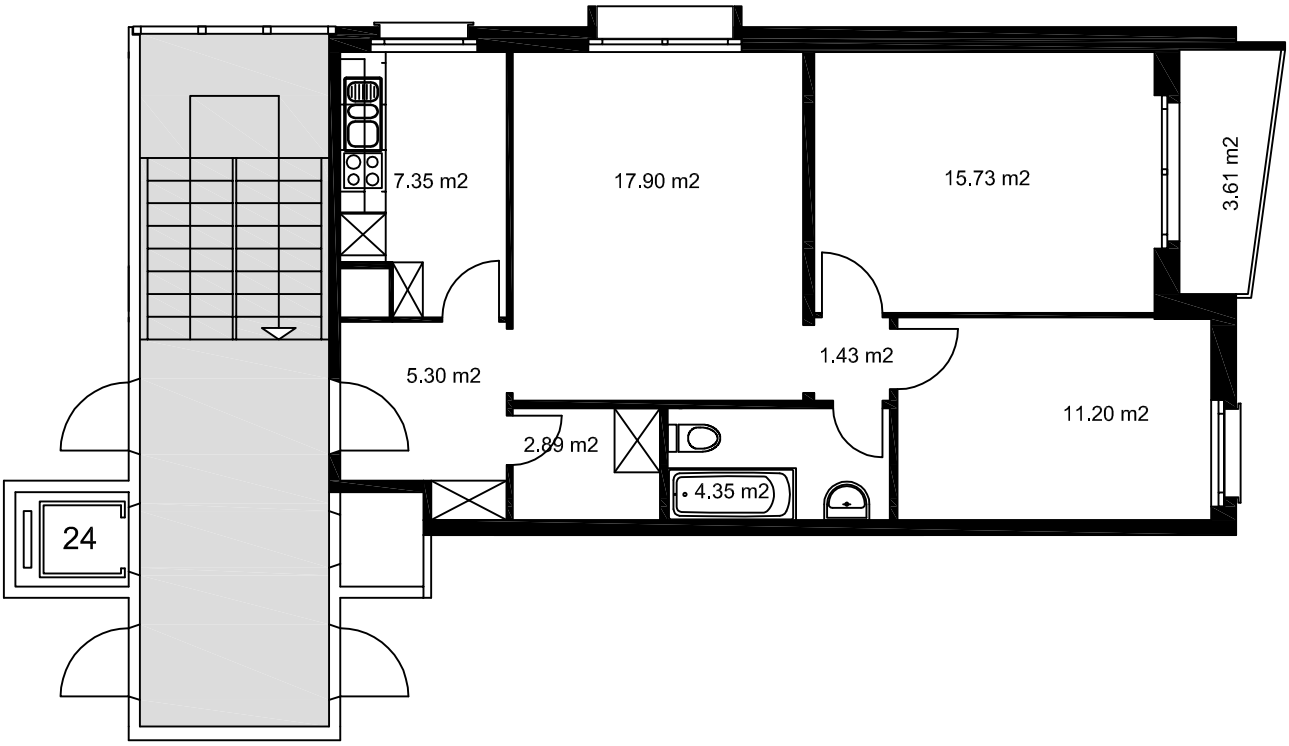

CUISINE	7.35	m2	CHAMBRE 1	17.90	m2
SALLE DE BAINS	4.35	m2	CHAMBRE 2	15.73	m2
DISTRIBUTION	6.73	m2	CHAMBRE 3	11.20	m2
REDUIT	2.89	m2	.	.	.
.	.	.	.	.	.
BALCON	3.61	m2			
.	.	.			

SURFACE APPARTEMENT	66.15	m2
SURFACE TOTALE	69.76	m2

N

0 1 2 3 4 5 10m

1 centimetre = 1 metre

Plan à titre indicatif, sans garantie, le bâtiment peut présenter des différences et a priorité sur les plans.